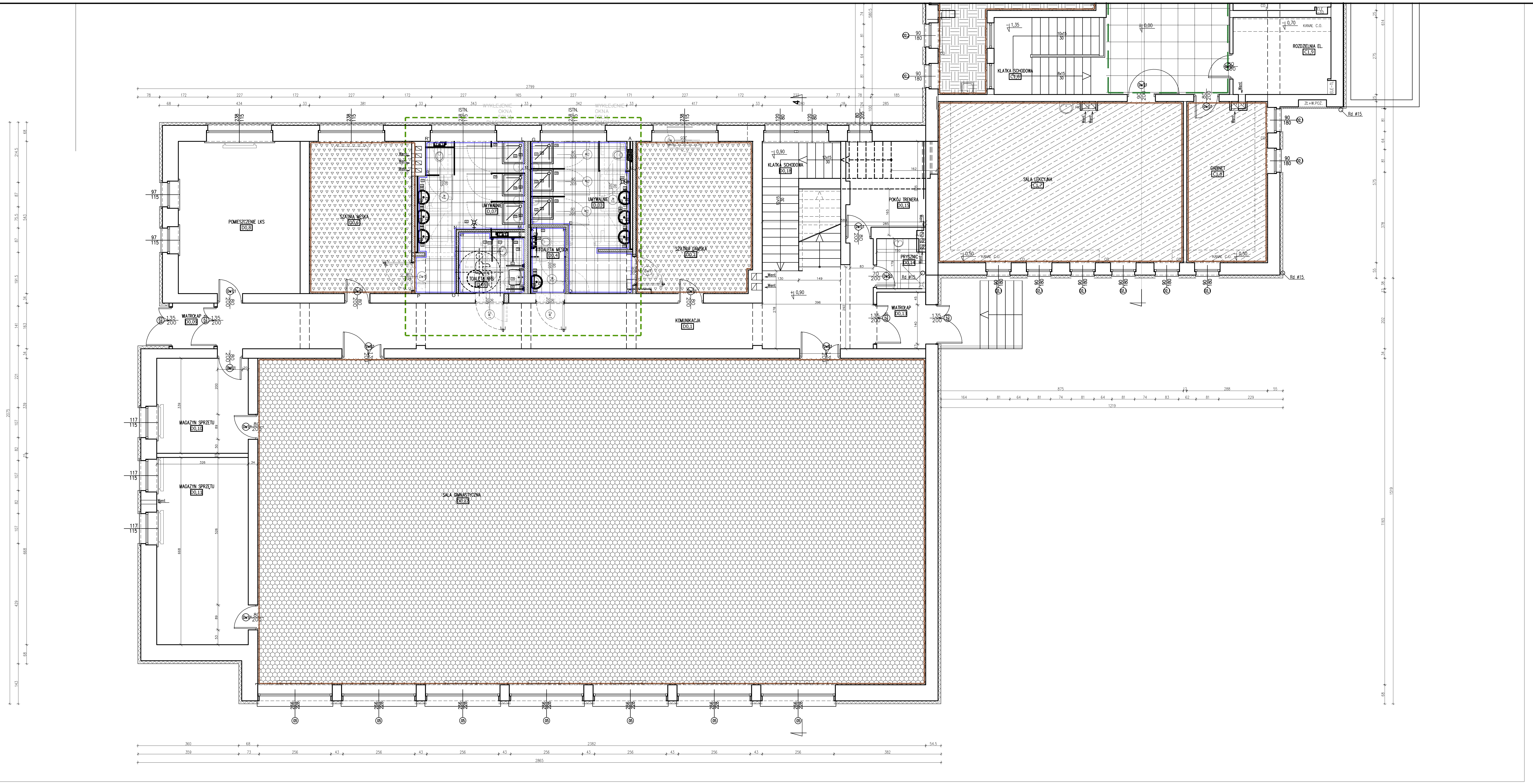

ZESTAWIENIE POSADZEK WEWNĘTRZNYCH

PARTER

symbol	opis	ilość m2
PG1.1	PŁYTKI GRESOWE– KOMUNIKACJA	110,94
PG2.1 PG3.1	PŁYTKI GRESOWE– SANITARIATY – WG SZCZEGÓŁOWYCH RYSUNKÓW	45,5
PW1	WYKŁADZINA PCV– sale lekcyjne	735,9
PW2	WYKŁADZINA WINYLOWA– SZATNIE	43,0
PA2	PARKIET – DYREKTOR + SEKRETARIAT	36,77
PE1	POSADZKA SALA GIMNASTYCZNA	277,50
	COKÓŁ Z PŁYTELK GRESOWYCH wys 15 cm, ten sam typ co posadzka	– mb
	LISTWA PRZYPODŁOGOWA wys 15 cm	
	OKŁADZINA Z PŁYTEK CERAMICZNYCH ŚCIENNYCH DO WYSOKOŚCI 2m UWAGA:rozwinięcie scian sanitariatów wg rysunków szczegółowych	WG RYS. Szczeg

UWAGA: SZCZEGÓŁOWA SPECYFIKACJA MATERIAŁÓW WYKONCZENIOWYCH WRAZ Z PARAMNETRAMI W OPISIE TECHNICZNYM

modus
Mirosław Macioszek
ul. Narciarska 2f/34, 31-579 Kraków
tel/fax. + 48 12 63 11 035 e-mail: mmiro@go2.pl

TEMAT	REMONT SZKOŁY PODSTAWOWEJ NR 1 W SUŁOSZOWEJ			
ADRES	UL SZKOLNA 9, SUŁOSZOWA			
INWESTOR	GMINA SUŁOSZOWA			
TYTUŁ	RZUT PARTERU - PLAN REMONTU POSADZEK			
PROJEKTOWAŁ mgr inż. arch. MIROSŁAW MACIOSZEK			UPRAWNIENIA MPOIA/090/2010	PODPIS
ZESPÓŁ mgr inż. arch. AGNIESZKA SOWIŃSKA			UPRAWNIENIA MPOIA/088/2011	PODPIS
BRANŻA ARCHITEKTURA	DATA 07.2020 r	FAZA PW	SKALA 1 : 50	NR RYSUNKU A - 1.2B

WYMIARY SPRAWDZIĆ NA BUDOWIE, W RAZIE NIEZGODNOŚCI SKONTAKTOWAĆ SIĘ Z PROJEKTANTEM
WSZYSTKIE ZMIANY UZGADNIAĆ Z PROJEKTANTEM W RAMACH NADZORU AUTORSKIEGO